

ACT DE PUNERE IN VALOARE NR. -- PII - 272

Unitate de Productie : IV - Clabuectul Taurului
Denumire A.P.V. : 1819Ac

Suprafata totala act - (ha) : 7.30		Tratament : ACCIDENTALE I		Natura produsului : ACCIDENTALE I		Tehnologia de exploatare : SORTIMENTE SI MULTIPLI DE		Data inventarierii : 08.06.2018		Anul exploatarii : 2018		Procedeeul de inventariere : FIR CU FIR		Ciocan rotund nr. : PS 403/2		Ciocan patrat nr. :		Informatii privind N.T.S.M.		Grupa de specii	Nr. de arbori	Vol. arbore
																		Stancarii pe - (ha) :		Rasinoase	32	86
																		Arbori putregaiosi - (buc) : 15		FAG	3	4
																		cu un volum de - (mc) : 24.00		Quercinee		
																		Iescarii -(buc) :		Diverse tari		
																		cu un volum de - (mc) :		Diverse moi		
																				Total :	35	90
Specia		SORTARE DIMENSIONALA						Lemn lucru	Coaja	Lemn de foc		Volum brut										
		G1	G2	G3	M1	M2	M3	LS		Total	VF											
BRAD		36	7	2	1				46	5	35	5	86									
FAG								1	1		3		4									
TOTAL		36	7	2	1			1	47	5	38	5	90									
U.A.	Suprafata ha	Varsta ani	Panta G	Semintis utilizabil								Total volum brut										
				%	S. tot	Compozitie					Il.											
51A	7.30	155.0	32.00									90										
Total	7.30											90										
U.A.	BR	FA	Volum																			
51A	86	4	90																			
Total	86	4	90																			
U.A.	Specia	Diametre		Inaltime		Varsta	Vol. arb	Nr. arb	Cres tere	Sortare dimensionala						Coaja	Lemn foc		Volum brut			
		dt	deg	ht	hc					G1	G2	G3	M1	M2	M3	LS		Total	VF			
51A	BR	55.20	55.00	30.80	30.80	155	2.69	32		36	7	2	1				5	35	5	86		
	FA	48.00	47.40	28.00	27.90	155	1.33	3								1		3		4		
Total U.A. : 51A								35		36	7	2	1			1	5	38	5	90		
Total General U.A. :								35		36	7	2	1			1	5	38	5	90		

Sef Ocol.

Intocmit.

Birou Fond Forestier.

Verificat.

TALEANU LIONESCU FLORIN



[Signature]

[Signature]

ACT DE PUNERE IN VALOARE NR. - - PII - 272

Unitate de Productie : IV - Clabucetul Taurului

Denumire A.P.V. : 1818Ac

Suprafata totala act - (ha) : 2.80		Tratament : ACCIDENTALE I		Natura produsului : ACCIDENTALE I		Tehnologia de exploatare : SORTIMENTE SI MULTIPLI DE		Data inventarierii : 08.06.2018		Anul exploatarei : 2018		Procedul de inventariere : FIR CU FIR		Ciocan rotund nr. : PS 403/2		Ciocan patrat nr. :		Informatii privind N.T.S.M.		Grupa de specii	Nr. de arbori	Vol. arbore
																		Stancarii pe - (ha) :		Rasinoase	40	95
																		Arbori putregaiosi - (buc) : 14		FAG	4	6
																		cu un volum de - (mc) : 13.00		Quercinee		
																		Iescarii -(buc) :		Diverse tari		
																		cu un volum de - (mc) :		Diverse moi	3	1
																				Total :	47	102
Specia		SORTARE DIMENSIONALA						Lemn lueru	Coaja	Lemn de foc		Volum brut										
		G1	G2	G3	M1	M2	M3	LS		Total	VF											
BRAD		29	5	2					36	3	27	4	66									
MOLID		7	1						8		19	1	27									
PIN SILVESTRU											2		2									
FAG		1							1		5		6									
ANIN ALB											1		1									
TOTAL		37	6	2					45	3	54	5	102									
U.A.	Suprafata ha	Varsta ani	Panta G	Semintis utilizabil						Total volum brut												
				%	S. tot	Compozitie				H.												
50A	2.10	130.0	20.00								52											
50C	0.70	65.0	17.00								50											
Total	2.80										102											
U.A.	ANA	BR	FA	MO	PI	Volum																
50A	1	41	8	2	52																	
50C	25	6	19	50																		
Total	1	66	6	27	102																	
U.A.	Specia	Diametre		Inaltimi		Var sta	Vol. arb	Nr. arb	Cres tere	Sortare dimensionala					Coaja	Lemn foc		Volum brut				
		dt	deg	ht	hc					G1	G2	G3	M1	M2	M3	LS		Total	VF			
50A	BR	56.50	57.40	30.80	31.00	130	3.15	13		18	3	1					2	17	2	41		
	MO	66.00	65.30	33.00	32.90	130	2.67	3		4								4		8		
	PI	50.00	49.90	26.00	26.00	130	1.00	2										2		2		
	ANA	24.00	24.70	6.50	6.60	130	0.33	3										1		1		
Total U.A. : 50A								21		22	3	1					2	24	2	52		
50C	BR	44.70	45.60	28.70	28.90	65	1.92	13		11	2	1					1	10	2	25		
	MO	50.00	49.40	30.00	29.90	65	2.11	9		3	1							15	1	19		
	FA	60.00	59.60	30.00	29.90	65	1.50	4		1								5		6		
Total U.A. : 50C								26		15	3	1					1	30	3	50		
Total General U.A. :								47		37	6	2					3	54	5	102		

Sef Ocol.

TALEANU LIONEL FLORIN

Intocmit.

Birou Fond Forestier.

Verificat.

ACT DE PUNERE IN VALOARE NR. -- PH - 272

Unitate de Productie : I - Caraiman
Denumire A.P.V. : 1817Ac

Suprafata totala act - (ha) : 4,40 Tratament : ACCIDENTALE I Natura produsului : DOBORATURII Tehnologia de exploatare : SORTIMENTE SI MULTIPLI DE Data inventarierii : 07.06.2018 Anul exploatarei : 2018 Procedeu de inventariere : FIR CU FIR Ciocan rotund nr. : PS 403/2 Ciocan patrat nr. :		Informatii privind N.T.S.M.		Grupa de specii	Nr. de arbori	Vol. arbore													
		Stancarii pe - (ha) : Arbori putregaiosi - (buc) : 25 cu un volum de - (mc) : 29,00 Iescarii -(buc) : cu un volum de - (mc) :		Rasinoase FAG Quercinee Diverse tari Diverse moi	70	170													
				Total :	70	170													
Specia	SORTARE DIMENSIONALA							Lemn lucru	Coaja	Lemn de foc		Volum brut							
	G1	G2	G3	M1	M2	M3	LS			Total	VF								
BRAD	35	7	2	1				45	5	56	6	106							
MOLID	22	6	1	1				30	2	32	3	64							
TOTAL	57	13	3	2				75	7	88	9	170							
U.A.	Suprafata ha	Varsta ani	Panta G	Semintis utilizabil						Total volum brut									
				%	S. tot	Compozitie			H.										
202A	1,40	140,0	20,00									52							
202B	3,00	140,0	15,00									118							
Total	4,40											170							
U.A.	BR	MO	Volum																
202A	39	13	52																
202B	67	51	118																
Total	106	64	170																
U.A.	Specia	Diametre		Inaltimei		Var sta	Vol. arb	Nr. arb	Cres tere	Sortare dimensionala						Coaja	Lemn foc		Volum brut
		dt	deg	ht	he					G1	G2	G3	M1	M2	M3		LS	Total	
202B	BR	56,00	55,90	30,50	30,50	140	2,68	25		21	5	1	1			3	36	4	67
	MO	49,30	49,80	29,70	29,80	140	2,43	21		19	5	1	1			2	25	2	51
Total U.A. : 202B								46		40	10	2	2			5	59	6	118
202A	BR	68,00	67,00	33,00	32,80	140	2,29	17		14	2	1				2	20	2	39
	MO	58,00	57,10	31,00	30,80	140	1,86	7		3	1						9	1	13
Total U.A. : 202A								24		17	3	1				2	29	3	52
Total General U.A. :								70		57	13	3	2			7	88	9	170

Sef Ocol.

TALEANU LIONEL FLORIN



Intocmit,

Birou Fond Forestier.

Verificat.

ACT DE PUNERE IN VALOARE NR. - - PH - 272

Unitate de Productie : VI - OBARSIA AZUGII
Denumire A.P.V. : 1816Ac

Suprafata totala act - (ha) : 22,60		Tratament : ACCIDENTALE I		Natura produsului : DOBORATURII		Tehnologia de exploatare : SORTIMENTE SI MULTIPLI DE		Data inventarierii : 30.05.2018		Anul exploatarei : 2018		Procedeeul de inventariere : FIR CU FIR		Ciocan rotund nr. : PH 10-01		Ciocan patrat nr. :		Informatii privind N.T.S.M.		Grupa de specii		Nr. de arbori		Vol. arbore			
														Stancarii pe - (ha) :		Rasinoase		456		373							
														Arbori putregaiosi - (buc) : 37		FAG											
														cu un volum de - (mc) : 17,00		Quercinee											
														Iescarii - (buc) :		Diverse tari											
														cu un volum de - (mc) :		Diverse moi											
																Total :		456		373							
Specia		SORTARE DIMENSIONALA						Lemn lucru	Coaja	Lemn de foc		Volum brut															
		G1	G2	G3	M1	M2	M3	LS		Total	VF																
BRAD		15	7	2	1				25	3	17	3	45														
LARICE										2		2															
MOLID		38	33	11	11	3		1	97	10	219	13	326														
TOTAL		53	40	13	12	3		1	122	13	238	16	373														
U.A.	Suprafata ha	Varsta ani	Panta G	Semintis utilizabil						Total volum brut																	
				%	S. tot	Compozitie				Il.																	
65	22,60	70,0	25,00															373									
Total	22,60																	373									
U.A.	BR	LA	MO	Volum																							
65	45	2	326	373																							
Total	45	2	326	373																							
U.A.	Specia	Diametre		Inaltime		Var sta	Vol. arb	Nr. arb	Cres tere	Sortare dimensionala						Coaja	Lemn foc		Volum brut								
		dt	deg	ht	hc					G1	G2	G3	M1	M2	M3	LS		Total	VF								
65	BR	45,60	44,80	29,00	28,80	70	1,61	28		15	7	2	1				3	17	3	45							
	LA	33,00	32,50	24,00	23,90	70	0,67	3									2			2							
	MO	33,00	33,10	26,60	26,60	70	0,77	425		38	33	11	11	3		1	10	219	13	326							
Total U.A. :	65							456		53	40	13	12	3		1	13	238	16	373							
Total General U.A. :								456		53	40	13	12	3		1	13	238	16	373							

Sef/Ocol.

TALEANU LIONEL FLORIN



Intocmit.

Birou Fond Forestier.

Verificat.

DESCRIERE PARCELARA

DS:Ploiesti

OS:Azuga

CP

DESCRIEREA STATIUNII SI ARBORETULUI										ELM ARB	P R P	M R P	VAR RE GE	STA ANI	DM CM	HM M	C L P	A MES TEC	EL AG AJ	PROVE NIENTA	VI TA LI	DENS		VOLUM	
																						CONS	MC HA	MC CA	MC CA
96 A 1.10 HA GF: 1-1E SUP: A TS: 3730 TP: 1171 SOL: 0402 Lunca inalta plan EXPOZITIE: INC: 4 G ALTITUDINE: 1100 M LITIERA: continua-subtire TIP FLORA: Oxalis-Dentaria Natural fundamental prod. mij. relativ-echien COMP.ACTUALA: 1 MO 2 AN 4 MO 3 AN COMP.TEL: 7MO 3 AN SORT: MO Gros,cherestea VARSTA EXPL.: 100 ani FA Gros si mijl.,cherestea SEM.UTIL: SUBARBORET: DATE COMPL.: Alte date complement. POL: ERZ: LUCRARI EXEC.: LUCRARI PROP.: T.IGIENA										MO	1	IN	60	28	20	3	1	3	RN	N	0.07	31			
										AN	2	IN	60	24	14	4	1	4	RN	N	0.14	30			
										MO	4	P	35	14	12	3	1	4	NEC	N	0.28	59			
										AN	3	IN	30	10	8	4	M	4	RN	N	0.21	23			
										TOTAL			35			3					0.7	143			
96 B 38.60 HA GF: 2-1B SUP: A TS: 3333 TP: 1311 SOL: 3101 Versant ondulat EXPOZITIE: SV INC: 27 G ALTITUDINE: 1100-1400 M LITIERA: continua-normala TIP FLORA: Asperula-Dentaria Artificial de prod. sup. relativ-plurien COMP.ACTUALA: 2 MO 8 MO COMP.TEL: 10MO SORT: MO Gros si f.gros,cherestea VARSTA EXPL.: 110 ani FA Gros si mijl.,cherestea SEM.UTIL: SUBARBORET: DATE COMPL.: Alte date complement. POL: ERZ: LUCRARI EXEC.: LUCRARI PROP.: T.IGIENA										MO	2	IN	130	54	32	2	1	.6	RN	N	0.16	132			
										MO	8	P	90	34	29	2		.5	NEC	N	0.64	465			
										TOTAL			90			2					0.8	597			
96 C 7.50 HA GF: 1-2C SUP: M TS: 3532 TP: 4114 SOL: 3101 Versant superior ondulat EXPOZITIE: SV INC: 28 G ALTITUDINE: 1300-1450 M LITIERA: continua-normala TIP FLORA: Asperula-Dentaria Natural fundamental prod. mij. relativ-plurien COMP.ACTUALA: 3 FA 5 FA 1 MO 1 FA COMP.TEL: 9FA 1 MO SORT: MO Gros si f.gros,cherestea VARSTA EXPL.: FA Gros si mijl.,cherestea SEM.UTIL: SUBARBORET: DATE COMPL.: Alte date complement. POL: ERZ: LUCRARI EXEC.: LUCRARI PROP.: TAIERI DE CONSERVARE AJUTORAREA REG NATURALE										FA	3	IN	170	60	29	3	1	.6	RN	N	0.21	118			
										FA	5	IN	130	44	26	3		.6	RN	N	0.35	164			
										MO	1	IN	130	48	29	3	M	.5	RN	N	0.07	51			
										FA	1	IN	90	30	22	4	I	.5	RN	S	0.07	25			
										TOTAL			130			3					0.7	358			
96 D 1.10 HA GF: 1-1E SUP: A TS: 3730 TP: 1171 SOL: 0402 Lunca inalta plan EXPOZITIE: INC: 4 G ALTITUDINE: 1100 M LITIERA: intrerupta-subtire TIP FLORA: Oxalis-Dentaria Natural fundamental prod. mij. relativ-echien COMP.ACTUALA: 2 MO 1 AN 4 MO 3 AN COMP.TEL: 8MO 2 AN SORT: MO Gros,cherestea VARSTA EXPL.: 100 ani FA Gros si mijl.,cherestea SEM.UTIL: SUBARBORET: DATE COMPL.: Inmblastinare sezoniera Alte date complement. POL: ERZ: LUCRARI EXEC.: LUCRARI PROP.: RARITURI										MO	2	IN	60	28	20	3	1	.4	RN	N	0.18	79			
										AN	1	IN	60	22	12	4	M	.3	RN	S	0.09	16			
										MO	4	P	35	16	14	3	M	.2	NEC	N	0.36	94			
										AN	3	IN	30	14	7	4	M	.3	RN	N	0.27	25			
										TOTAL			35			3					0.9	214			

DESCRIERE PARCELARA

DS:Ploiesti

OS:Azuga

UP

DESCRIEREA STATIUNII SI ARBORETULUI										ELM ARB	P R P	M R P	VAR STA ANI	DM CM	HM M	C L P	A MES TEC	EL AG AJ	PROVE NIENTA	VI TA LI	DENS		VOLUM	
																					CONS	MC/HA	MC/UA	MC/UA
94 A 16.40 HA GF: 2-1B SUP: A TS: 3333 TP: 1311 SOL: 3101 Versant ondulat EXPOZITIE: SV INC: 30 G ALTITUDINE: 1200-1400 M LITIERA: continua-normala TIP FLORA: Asperula-Dentaria Artificial de prod. sup. relativ-plurien COMP.ACTUALA: 1 MO 9 MO COMP.TEL: 10MO SORT: MO Gros si f.gros,cherestea VARSTA EXPL.: 110 ani FA Gros si mijl.,cherestea SEM.UTIL: SUBARBORET: DATE COMPL.: Alte date complement POL: ERZ: LUCRARI EXEC.: LUCRARI PROP.: T.IGIENA										MO	1	IN	130	45	32	2	1	3	RN	N	0.08	66	1082	
										MO	9	P	90	34	30	2		4	NEC	N	0.72	546	8934	
										TOTAL			90			2					0.8	612	10026	
94 B 4.90 HA GF: 1-2C SUP: M TS: 3332 TP: 4114 SOL: 3101 Versant superior ondulat EXPOZITIE: SV INC: 25 G ALTITUDINE: 1450 M LITIERA: continua-normala TIP FLORA: Asperula-Dentaria Natural fundamental prod. mij. relativ-plurien COMP.ACTUALA: 5 FA 4 FA 1 FA COMP.TEL: 10FA SORT: MO Gros si f.gros,cherestea VARSTA EXPL.: FA Gros si mijl.,cherestea SEM.UTIL: SUBARBORET: DATE COMPL.: Alte date complement POL: ERZ: LUCRARI EXEC.: LUCRARI PROP.: TAIERI DE CONSERVARE AJUTORAREA REG NATURALE										FA	5	IN	170	64	27	3		4	RN	S	0.35	174	654	
										FA	4	IN	130	46	24	4	1	5	RN	N	0.28	115	594	
										FA	1	IN	90	32	22	4	M	4	RN	N	0.07	25	120	
										TOTAL			170			3					0.7	314	1540	
95 A 16.70 HA GF: 2-1B SUP: A TS: 3333 TP: 1311 SOL: 3101 Versant ondulat EXPOZITIE: NV INC: 28 G ALTITUDINE: 1150-1400 M LITIERA: continua-normala TIP FLORA: Asperula-Dentaria Artificial de prod. sup. echien COMP.ACTUALA: 10 MO COMP.TEL: 10MO SORT: MO Gros si f.gros,cherestea VARSTA EXPL.: 110 ani FA Gros si mijl.,cherestea SEM.UTIL: SUBARBORET: DATE COMPL.: Alte date complement POL: ERZ: LUCRARI EXEC.: LUCRARI PROP.: T.IGIENA										MO	10	P	90	36	30	2		5	NEC	FV	0.90	682	1135	
										TOTAL			90			2					0.9	682	1135	
95 B 2.10 HA GF: 1-2C SUP: M TS: 3332 TP: 4114 SOL: 3101 Versant superior ondulat EXPOZITIE: V INC: 25 G ALTITUDINE: 1450 M LITIERA: continua-normala TIP FLORA: Asperula-Dentaria Natural fundamental prod. mij. relativ-plurien COMP.ACTUALA: 6 FA 4 FA COMP.TEL: 10FA SORT: FA Gros si mijl.,cherestea VARSTA EXPL.: FA Gros si mijl.,cherestea SEM.UTIL: SUBARBORET: DATE COMPL.: Alte date complement POL: ERZ: LUCRARI EXEC.: LUCRARI PROP.: TAIERI DE CONSERVARE AJUTORAREA REG NATURALE										FA	6	IN	170	56	28	3		4	RN	S	0.48	254	510	
										FA	4	IN	130	40	25	4	1	5	RN	N	0.32	141	290	
										TOTAL			170			3					0.8	395	800	

DESCRIERE PARCELARA

DS:Ploiesti

OS:Azuga

DESCRIEREA STATIUNII SI ARBORETULUI													
ELM	P	M	VAR	DM	HM	C	A	EL	PROVE	VI	DENS	V	HA
ARB	R	RE	STA	CM	M	L	MES	AG	NIENTA	TA	CONS	MO	HA
	P	GE	ANI			P	TEC	AJ		LI		HA	
65 22.60 HA GF: 2-1B SUP: A TS: 3333 TP: 1311 SOL: 3101 Versant ondulat EXPOZITIE: NV INC: 25 G ALTITUDINE: 1250-1400 M LITIERA: continua-normala TIP FLORA: Asperula-Dentaria Artificial de prod. sup. echien COMP.ACTUALA: 10 MO COMP.TEL: 10MO SORT: MO Gros si f.gros,cherestea VARSTA EXPL.: 110 ani SEM.UTIL: SUBARBORET: DATE COMPL.: Alte date complement. POL: ERZ: LUCRARI EXEC.: 2005-Raritari LUCRARI PROP.: RARITURI													
MO	10	P	70	32	25	2		.5	NEC	N	0.90	625	
TOTAL			70			2					0.9	625	
66 25.70 HA GF: 2-1B SUP: A TS: 3333 TP: 1311 SOL: 3101 Versant ondulat EXPOZITIE: NV INC: 20 G ALTITUDINE: 1200-1400 M LITIERA: continua-normala TIP FLORA: Asperula-Dentaria Artificial de prod. sup. echien COMP.ACTUALA: 10 MO COMP.TEL: 10MO SORT: MO Gros si f.gros,cherestea VARSTA EXPL.: 110 ani SEM.UTIL: SUBARBORET: DATE COMPL.: Alte date complement. POL: ERZ: LUCRARI EXEC.: 2007-Raritari LUCRARI PROP.: T.IGIENA													
MO	10	P	70	32	28	2		.5	NEC	N	0.80	555	
TOTAL			70			2					0.8	555	
67 21.10 HA GF: 2-1B SUP: A TS: 3333 TP: 1311 SOL: 3101 Versant ondulat EXPOZITIE: NV INC: 20 G ALTITUDINE: 1200-1350 M LITIERA: continua-normala TIP FLORA: Asperula-Dentaria Artificial de prod. sup. echien COMP.ACTUALA: 10 MO COMP.TEL: 10MO SORT: MO Gros si f.gros,cherestea VARSTA EXPL.: 110 ani SEM.UTIL: SUBARBORET: DATE COMPL.: Alte date complement. POL: ERZ: LUCRARI EXEC.: 2006-Raritari LUCRARI PROP.: T.IGIENA													
MO	10	P	75	34	28	2		.5	NEC	N	0.80	555	
TOTAL			75			2					0.8	555	
68 A 22.10 HA GF: 2-1B SUP: A TS: 3333 TP: 1311 SOL: 3101 Versant ondulat EXPOZITIE: V INC: 20 G ALTITUDINE: 1150-1350 M LITIERA: continua-normala TIP FLORA: Asperula-Dentaria Artificial de prod. sup. echien COMP.ACTUALA: 9 MO 1 FA COMP.TEL: 8MO 2 FA SORT: MO Gros si f.gros,cherestea VARSTA EXPL.: 110 ani SEM.UTIL: SUBARBORET: DATE COMPL.: Alte date complement. POL: ERZ: LUCRARI EXEC.: LUCRARI PROP.: T.IGIENA													
MO	9	P	70	34	27	2		.5	NEC	N	0.72	477	
FA	1	IN	70	20	19	3	M	.5	RN	N	0.08	25	
TOTAL			70			2					0.8	500	

ACT DE PUNERE IN VALOARE NR. -- PH - 272

Unitate de Productie : VI - OBARSIA AZUGII
Denumire A.P.N. : 1815Ac

Suprafata totala act - (ha) : 55,30		Tratament : ACCIDENTALE I		Natura produsului : ACCIDENTALE I		Tehnologia de exploatare : SORTIMENTE SI MULTIPLI DE		Data inventarierii : 05.06.2018		Anul exploatarii : 2018		Procedeeul de inventariere : FIR CU FIR		Ciocan rotund nr. : PS 409/2		Ciocan patrat nr. :		Informatii privind N.T.S.M.		Grupa de specii	Nr. de arbori	Vol. arbore
																		Stancarii pe - (ha) :		Rasinoase	641	380
																		Arbori putregaiosi - (buc) : 97		FAG		
																		cu un volum de - (mc) : 50,00		Quercinee		
																		Iescarii - (buc) :		Diverse tari		
																		cu un volum de - (mc) :		Diverse moi		
																				Total :	641	380
Specia		SORTARE DIMENSIONALA						Lemn lucru	Coaja	Lemn de foc		Volum brut										
		G1	G2	G3	M1	M2	M3	LS		Total	VF											
MOLID		14	17	9	11	3		1	55	6	319	16	380									
TOTAL		14	17	9	11	3		1	55	6	319	16	380									
U.A.	Suprafata ha	Varsta ani	Panta G	Semintis utilizabil						Total volum brut												
				%	S. tot	Compozitie				H.												
95A	16,70	90,0	28,00								168											
96B	38,60	90,0	27,00								212											
Total	55,30										380											
U.A.	MO	Volum																				
95A	168	168																				
96B	212	212																				
Total	380	380																				
U.A.	Specia	Diametre		Inaltime		Var sta	Vol. arb	Nr. arb	Cres tere	Sortare dimensionala				Coaja	Lemn foc		Volum brut					
		dt	deg	ht	hc					G1	G2	G3	M1	M2	M3	LS		Total	VF			
95A	MO	25,20	25,40	21,80	21,90	90	0,45	376		5	6	4	6	2		1	3	141	7	168		
Total U.A. : 95A								376		5	6	4	6	2		1	3	141	7	168		
	MO	32,00	32,20	25,40	25,50	90	0,80	265		9	11	5	5	1			3	178	9	212		
Total U.A. : 96B								265		9	11	5	5	1			3	178	9	212		
Total General U.A. :								641		14	17	9	11	3		1	6	319	16	380		

Sef Ocol.

TALEANU LIONEL FLORIN



Intocmit.

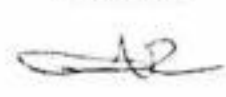

Birou Fond Forestier.

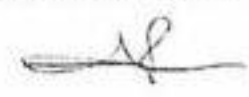

Verificat.

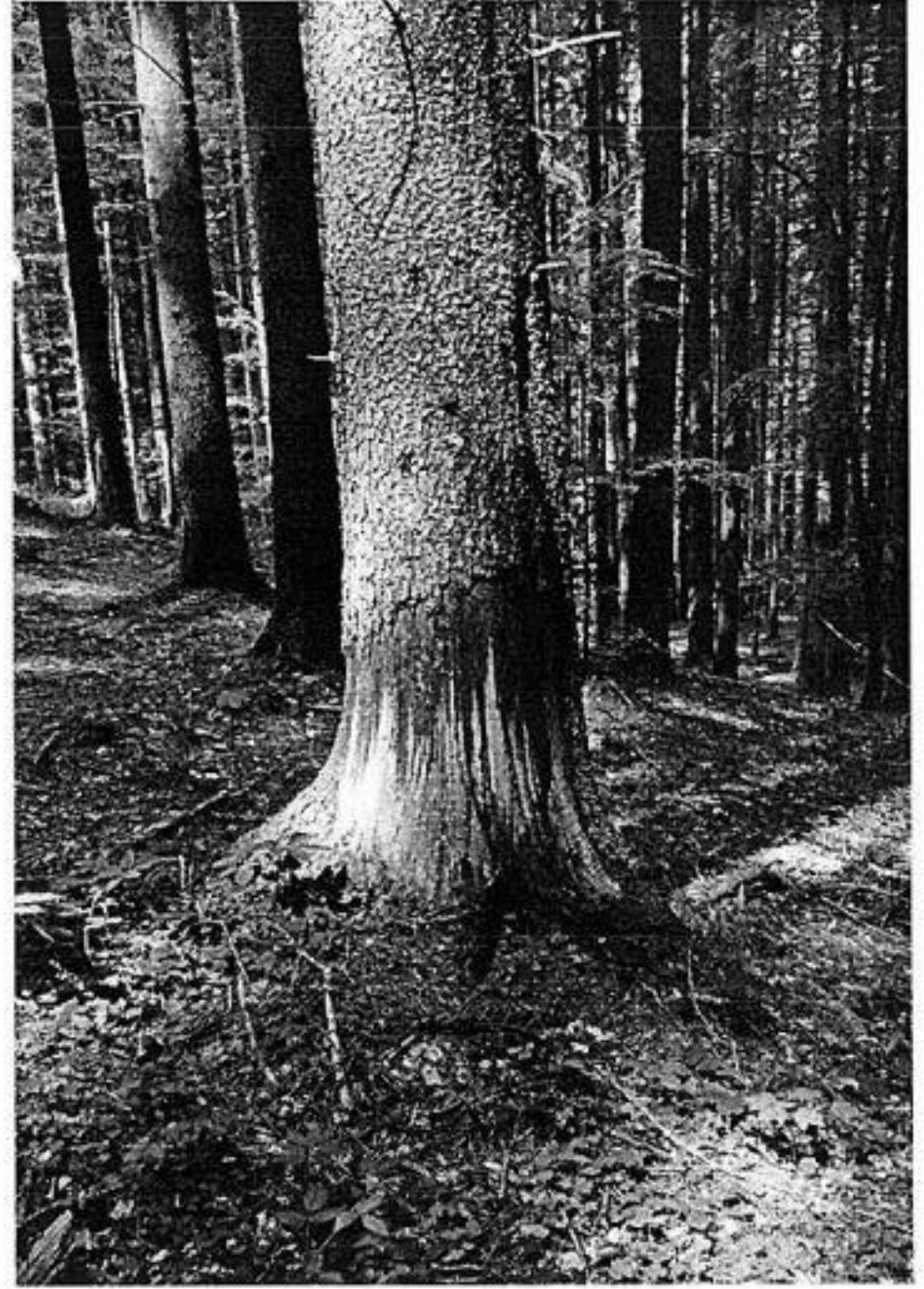



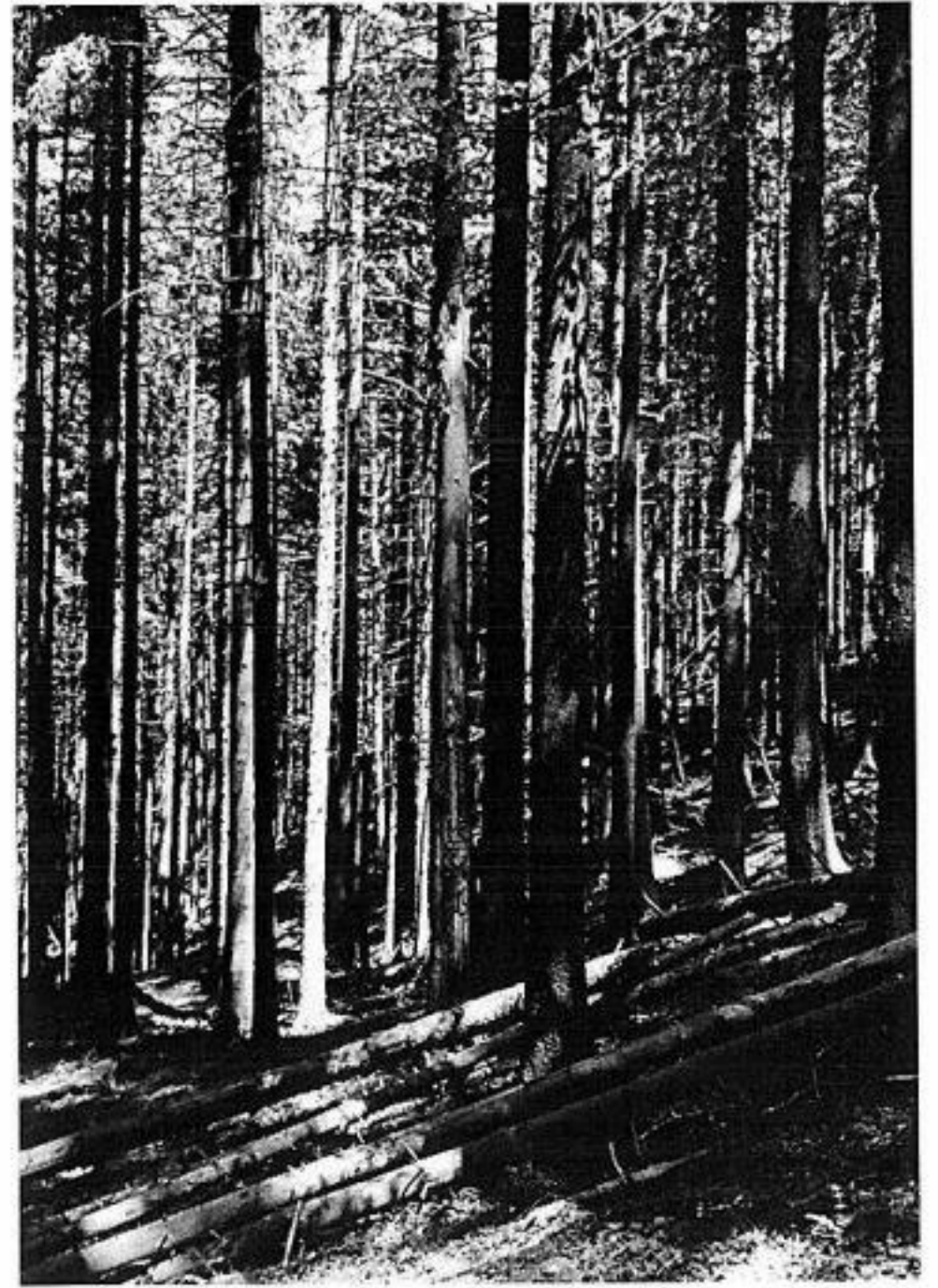
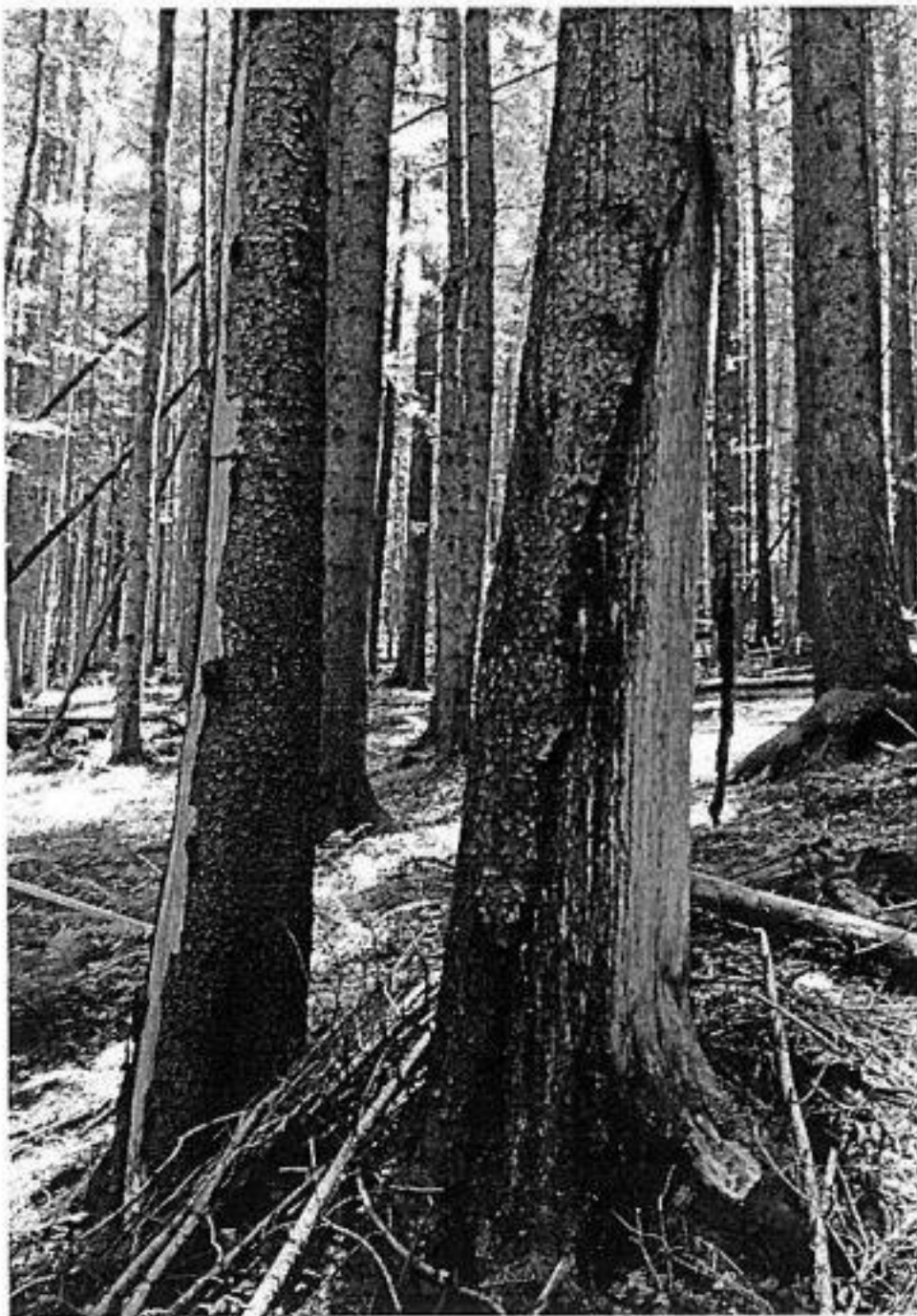
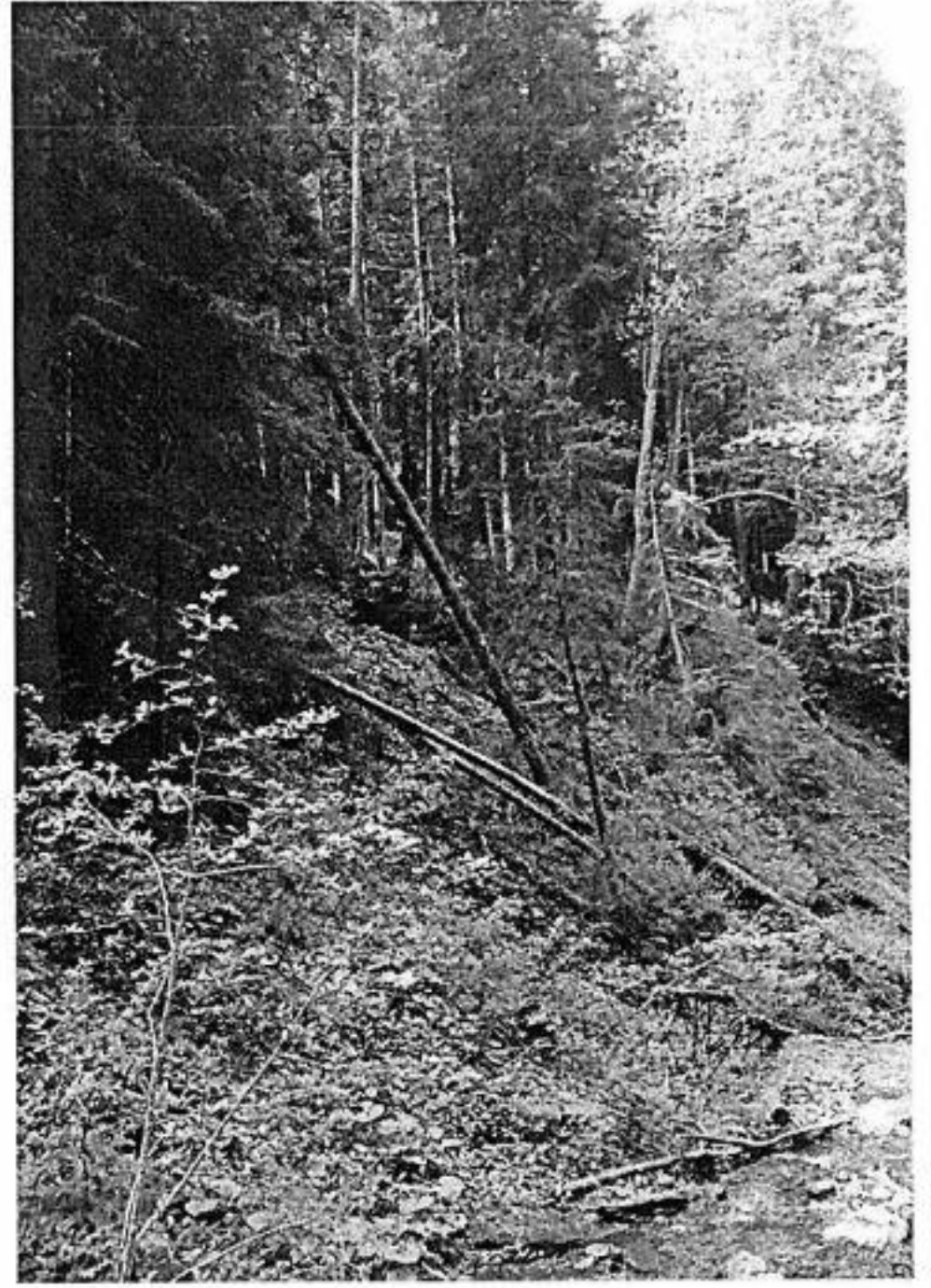





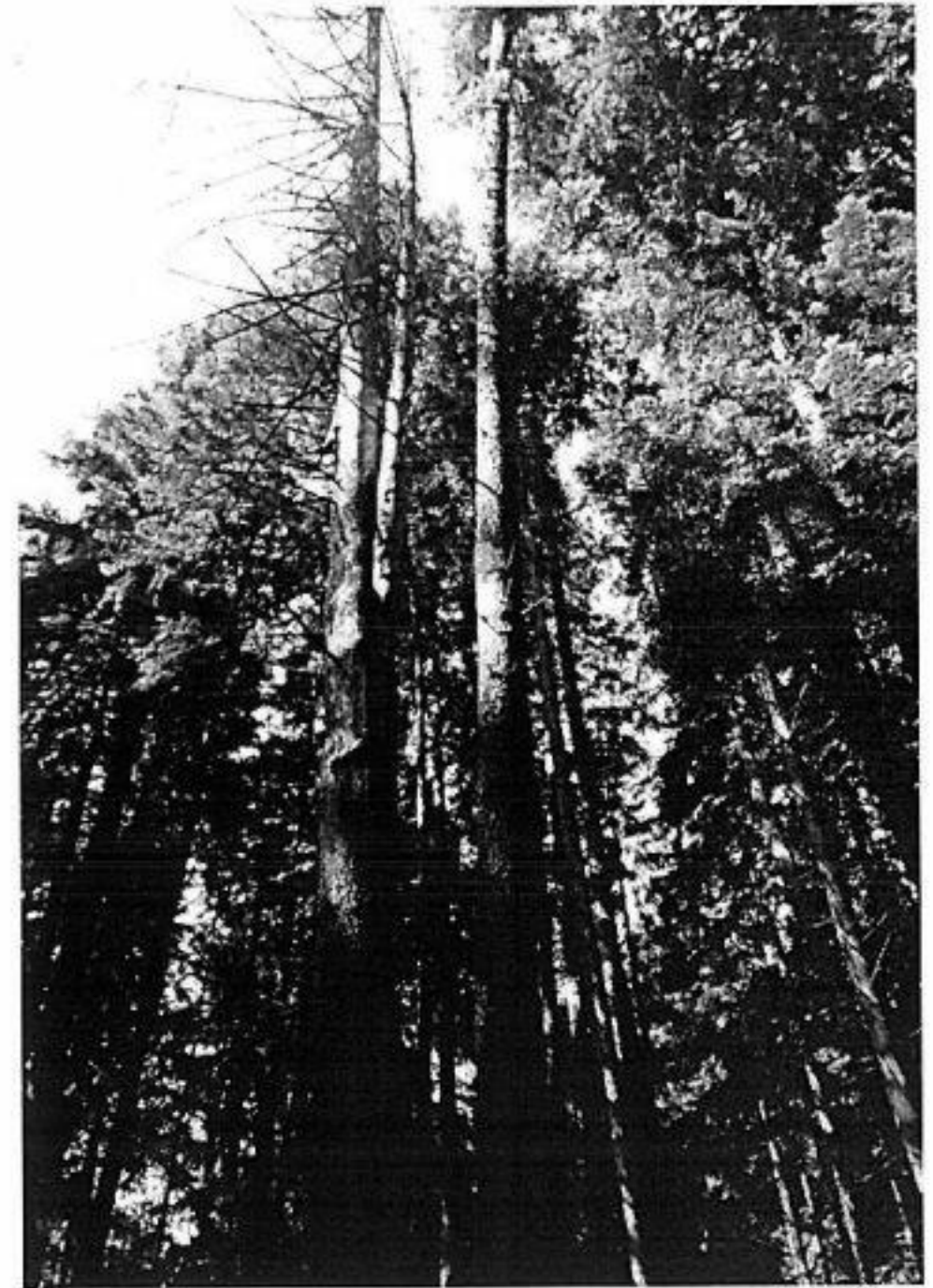
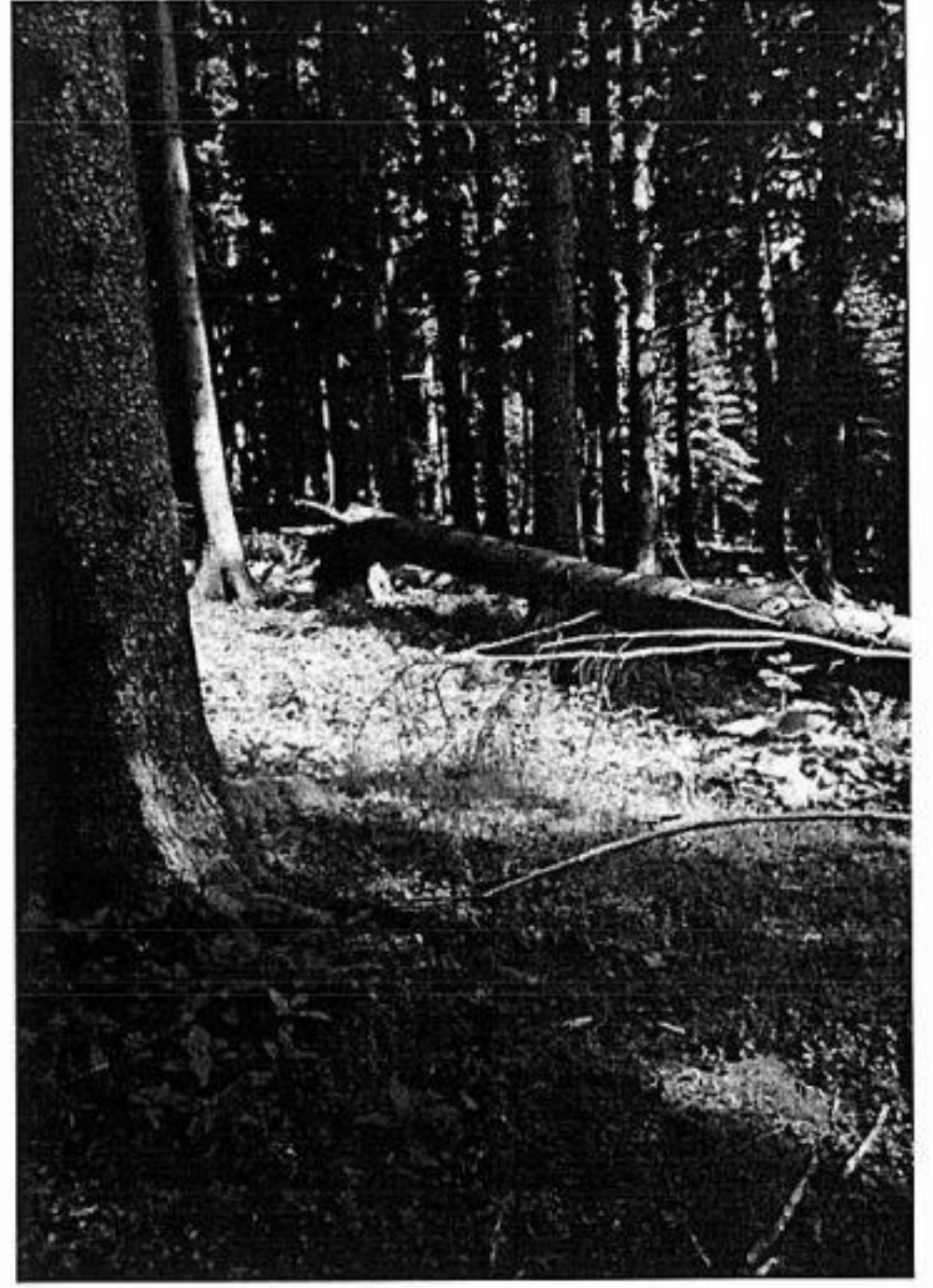

DESCRIERE PARCELARA

DS:Ploiesti

OS:Azuga

UP: -

DESCRIEREA STATIONII SI ARBORETULUI										ELM ARB	P R P	M RE GE	VAR STA ANI	DM CM	HM M	C L P	A MES TEC	EL AG AJ	PROVE NIENTA	VI TA LI	DENS		VOLUM	
																					CONS	MC HA	MC LA	MC CA
50 C 0.70 HA GF: 1-4I SUP: M TS: 3332 TP: 1341 SOL: 3101 Versant inferior ondulat EXPOZITIE: V INC: 17 G ALTITUDINE: 1000 M LITIERA: continua-normala TIP FLORA: Asperula-Dentaria Natural fundamental prod. mij. relativ-plurien COMP.ACTUALA: 2 BR 1 FA 2 MO 3 BR 2 FA COMP.TEL: 5BR 3 MO 2 FA SORT: MO Gros.cherestea VARSTA EXPL.: MO Gros si f.gros.cherestea SEM.UTIL: SUBARBORET: DATE COMPL.: Vatamare expl. slaba Alte date complement. POL: ERZ: LUCRARI EXEC.: LUCRARI PROP.: T.JIGIENA										BR	2	IN	90	36	25	3	I	.6	RN	N	0.16	98		
										FA	1	IN	90	36	23	3	M	.6	RN	N	0.08	31		
										MO	2	P	55	24	20	3	G	.6	NEC	N	0.16	70		
										BR	3	IN	55	24	19	3	M	.6	RN	N	0.24	100		
										FA	2	IN	55	22	18	3	M	.6	RN	N	0.16	42		
										TOTAL			55			3				0.8	341			
DESCRIEREA STATIONII SI ARBORETULUI										ELM ARB	P R P	M RE GE	VAR STA ANI	DM CM	HM M	C L P	A MES TEC	EL AG AJ	PROVE NIENTA	VI TA LI	DENS		VOLUM	
																					CONS	MC HA	MC LA	MC CA
50 D 6.70 HA GF: 1-2A 4I SUP: M TS: 3332 TP: 4114 SOL: 3101 Versant superior ondulat EXPOZITIE: SV INC: 36 G ALTITUDINE: 1200 - 1400 M LITIERA: continua-normala TIP FLORA: Asperula-Dentaria Natural fundamental prod. mij. relativ-plurien COMP.ACTUALA: 3 FA 2 BR 4 FA 1 FA COMP.TEL: 3BR 7 FA SORT: MO Gros.cherestea VARSTA EXPL.: MO Gros si f.gros.cherestea SEM.UTIL: SUBARBORET: DATE COMPL.: Alte date complement. POL: ERZ: LUCRARI EXEC.: LUCRARI PROP.: TAIERI DE CONSERVARE AJUTORAREA REG NATURALE										FA	3	IN	140	50	30	3	M	.5	RN	N	0.21	125		
										BR	2	IN	140	52	31	3	G	.6	RN	N	0.14	115		
										FA	4	IN	110	38	25	3	M	.6	RN	N	0.28	123		
										FA	1	IN	70	22	20	4	M	.6	RN	N	0.07	22		
										TOTAL			110			3				0.7	385			
DESCRIEREA STATIONII SI ARBORETULUI										ELM ARB	P R P	M RE GE	VAR STA ANI	DM CM	HM M	C L P	A MES TEC	EL AG AJ	PROVE NIENTA	VI TA LI	DENS		VOLUM	
																					CONS	MC HA	MC LA	MC CA
51 A 7.30 HA GF: 1-2A 4I SUP: M TS: 3333 TP: 2211 SOL: 3101 Versant ondulat EXPOZITIE: NV INC: 32 G ALTITUDINE: 980 - 1225 M LITIERA: continua-normala TIP FLORA: Asperula-Dentaria Natural fundamental prod. sup. relativ-plurien COMP.ACTUALA: 3 BR 3 FA 2 BR 2 FA COMP.TEL: 5BR 5 FA SORT: MO Gros.cherestea VARSTA EXPL.: MO Gros si f.gros.cherestea SEM.UTIL: SUBARBORET: DATE COMPL.: Alte date complement. POL: ERZ: LUCRARI EXEC.: 2003-T.produse accidentale LUCRARI PROP.: TAIERI DE CONSERVARE AJUTORAREA REG NATURALE										BR	3	IN	155	62	33	2	I	.6	RN	N	0.24	215		
										FA	3	IN	150	52	32	2	I	.5	RN	N	0.24	158		
										BR	2	IN	100	34	29	3	I	.6	RN	N	0.16	120		
										FA	2	IN	100	30	28	2	M	.5	RN	N	0.16	85		
										TOTAL			155			2				0.8	578			
DESCRIEREA STATIONII SI ARBORETULUI										ELM ARB	P R P	M RE GE	VAR STA ANI	DM CM	HM M	C L P	A MES TEC	EL AG AJ	PROVE NIENTA	VI TA LI	DENS		VOLUM	
																					CONS	MC HA	MC LA	MC CA
51 B 5.40 HA GF: 1-2A 4I SUP: M TS: 3332 TP: 4114 SOL: 3101 Versant superior ondulat EXPOZITIE: V INC: 35 G ALTITUDINE: 1160 - 1375 M LITIERA: continua-normala TIP FLORA: Asperula-Dentaria Natural fundamental prod. mij. relativ-plurien COMP.ACTUALA: 4 BR 2 FA 2 BR 1 FA 1 FA COMP.TEL: 5BR 5 FA SORT: MO Gros.cherestea VARSTA EXPL.: MO Gros si f.gros.cherestea SEM.UTIL: SUBARBORET: DATE COMPL.: Alte date complement. POL: ERZ: LUCRARI EXEC.: LUCRARI PROP.: TAIERI DE CONSERVARE AJUTORAREA REG NATURALE										BR	4	IN	155	64	30	3	I	.6	RN	N	0.28	221		
										FA	2	IN	150	52	29	3	I	.5	RN	N	0.14	79		
										BR	2	IN	100	40	28	3	G	.6	RN	N	0.14	100		
										FA	1	IN	110	38	27	3	I	.6	RN	N	0.07	35		
										FA	1	IN	60	24	20	3	M	.6	RN	N	0.07	22		
										TOTAL			155			3				0.7	457			

DESCRIERE PARCELARA

DS:Ploiesti

OS:Azuga

UP

DESCRIEREA STATIONII SI ARBORETULUI														DENS	VOLUM		
ELM	P	M	VAR	DM	HM	C	A	EL	PROVE	VI	CONS	MC	MC		MC		
ARB	R	RE	STA	CM	M	L	MES	AG	NIENTA	TA	LI	HA	LA	LA			
49 B 1.60 HA GF: 1.2C SUP: M TS: 3332 TP: 4114 SOL: 3101 Versant superior framintat EXPOZITIE: NV INC: 28 G ALTITUDINE: 1390 - 1475 M LITIERA: continua-normala TIP FLORA: Asperula-Dentaria Natural fundamental prod. mij. relativ-echien COMP.ACTUALA: 1 BR 7 FA 2 FA COMP.TEL: 9FA 1 BR SORT: MO Gros,cherestea VARSTA EXPL.: MO Gros si f.gros,cherestea SEM UTIL: 10FA SUBARBORET: DATE COMPL.: 10% tulpini nesanat. Alte date complement. POL: ERZ: LUCRARI EXEC.:																	
BR	1	IN	130	58	31	3	1	.6	RN	N	0.07	58					
FA	7	IN	130	54	29	3		.5	RN	N	0.49	275					
FA	2	IN	100	34	25	3	1	.5	RN	N	0.14	62					
TOTAL			130				3				0.7	395					
49 C 10.30 HA GF: 1.2A SUP: M TS: 3332 TP: 4114 SOL: 3101 Versant superior ondulat EXPOZITIE: NV INC: 34 G ALTITUDINE: 1160 - 1390 M LITIERA: continua-normala TIP FLORA: Asperula-Dentaria Natural fundamental prod. mij. relativ-plurien COMP.ACTUALA: 2 BR 4 FA 1 BR 3 FA COMP.TEL: 7FA 3 BR SORT: MO Gros,cherestea VARSTA EXPL.: MO Gros si f.gros,cherestea SEM UTIL: 8FA 2 BR SUBARBORET: DATE COMPL.: Alte date complement. POL: ERZ: LUCRARI EXEC.:																	
BR	2	IN	150	58	31	3	1	.6	RN	N	0.14	115					
FA	4	IN	150	54	30	3	1	.5	RN	N	0.28	166					
BR	1	IN	110	38	25	3	1	.6	RN	N	0.07	43					
FA	3	IN	110	28	25	3	M	.6	RN	N	0.21	92					
TOTAL			150				3				0.7	416					
50 A 2.1011A GF: 1.4I SUP: M TS: 3333 TP: 2211 SOL: 3101 Versant inferior ondulat EXPOZITIE: V INC: 20 G ALTITUDINE: 980 M LITIERA: continua-normala TIP FLORA: Asperula-Dentaria Artificial de prod. sup. relativ-echien COMP.ACTUALA: 7 MO 3 BR COMP.TEL: 6MO 4 BR SORT: MO Gros,cherestea VARSTA EXPL.: MO Gros si f.gros,cherestea SEM UTIL: SUBARBORET: DATE COMPL.: Alte date complement. POL: ERZ: LUCRARI EXEC.:																	
MO	7	P	130	40	32	2		.6	NEC	N	0.49	403					
BR	3	IN	130	50	30	2	G	.6	RN	V	0.21	165					
TOTAL			130				2				0.7	568					
50 B 15.10 HA GF: 1.4I SUP: M TS: 3333 TP: 2211 SOL: 3101 Versant mijlociu ondulat EXPOZITIE: V INC: 27 G ALTITUDINE: 990 - 1200 M LITIERA: continua-normala TIP FLORA: Asperula-Dentaria Natural fundamental prod. sup. relativ-plurien COMP.ACTUALA: 5 BR 2 FA 1 BR 2 FA COMP.TEL: 6BR 4 FA SORT: MO Gros,cherestea VARSTA EXPL.: MO Gros si f.gros,cherestea SEM UTIL: SUBARBORET: DATE COMPL.: Alte date complement. POL: ERZ: LUCRARI EXEC.: 2001-T.produse accidentale 2004-T.produse accidentale LUCRARI PROP.: TAIERI DE CONSERVARE AJUTORAREA REG NATURALE																	
BR	5	IN	150	66	33	2		.6	RN	N	0.40	355					
FA	2	IN	150	54	31	2	1	.5	RN	N	0.16	100					
BR	1	IN	110	40	29	2	1	.6	RN	N	0.08	60					
FA	2	IN	100	38	27	2	1	.6	RN	N	0.16	80					
TOTAL			130				2				0.8	598					

DESCRIERE PARCELARA

DS:Ploiesti

OS:Azuga

LP

DESCRIEREA STATIONII SI ARBORETULUI														ELM	P	M	VAR	DM	HM	C	A	EL	PROVE	VI	DENS	VOLUME		
																									CONS	MC	MC	
														ARB	P	GE	ANI	CM	M	P	TEC	AG	NIENTA	LI	HA	CA	CA	
202 A 1.40 HA GF: 1-4C 5L SUP: M TS: 3332 TP: 1241 SOL: 3101 Versant inferior ondulat EXPOZITIE: N INC: 20 G ALTITUDINE: 980 M LITIERA: continua-subtire TIP FLORA: Asparula-Oxalis Natural fundamental prod. mij. relativ-plurien COMP.ACTUALA: 1 BR 3 BR 2 MO 2 MO 2 BR COMP.TEL: 6BR 4 MO SORT: VARSTA EXPL.: SEM.UTIL: SUBARBORET: DATE COMPL.: Doborituri izolate Rupturi izolate Alte date complement POL: ERZ: LUCRARI EXEC.: 2001-T, produse accidentale LUCRARI PROP.: TAIERI DE CONSERVARE AJUTORAREA REG NATURALE														BR	1	IN	150	60	31	3	1	.6	RN	N	0.08	66		
														BR	3	IN	130	48	29	3	1	.6	RN	N	0.24	181		
														MO	2	IN	130	45	30	3	1	.6	RN	N	0.16	121		
														MO	2	IN	100	32	26	3	1	.6	RN	N	0.16	101		
														BR	2	IN	100	34	25	3	1	.6	RN	N	0.16	98		
														TOTAL			130				3				0.8	567		
202 B 3.00 HA GF: 1-4C 5L SUP: M TS: 3332 TP: 1241 SOL: 3101 Versant inferior ondulat EXPOZITIE: N INC: 15 G ALTITUDINE: 980 - 1055 M LITIERA: continua-subtire TIP FLORA: Asparula-Oxalis Natural fundamental prod. mij. relativ-plurien COMP.ACTUALA: 2 BR 2 MO 3 BR 1 MO 2 BR COMP.TEL: 6BR 4 MO SORT: VARSTA EXPL.: SEM.UTIL: 9BR 1 MO SUBARBORET: DATE COMPL.: Doborituri izolate Rupturi izolate Alte date complement POL: ERZ: LUCRARI EXEC.: 2001-T produse accidentale LUCRARI PROP.: TAIERI DE CONSERVARE INGRIJIREA SEMINTISULUI														BR	2	IN	150	52	31	3	1	.6	RN	N	0.16	132		
														MO	2	IN	130	54	31	3	1	.6	RN	N	0.16	126		
														BR	3	IN	130	38	28	3	1	.6	RN	N	0.24	172		
														MO	1	IN	110	30	29	3	1	.6	RN	N	0.08	58		
														BR	2	IN	80	28	24	3	1	.6	RN	N	0.16	93		
														TOTAL			130				3				0.8	581		
202A 0.20 HA GF: SUP: TS: TP: SOL: Versant inferior plan EXPOZITIE: NV INC: 15 G ALTITUDINE: 990 M LITIERA: continua-groasa TIP FLORA: COMP.ACTUALA: COMP.TEL: SORT: VARSTA EXPL.: SEM.UTIL: SUBARBORET: DATE COMPL.: Alte date complement POL: ERZ: LUCRARI EXEC.: LUCRARI PROP.:														ELM	P	M	VAR	DM	HM	C	A	EL	PROVE	VI	DENS	VOLUME		
														ARB	P	GE	ANI	CM	M	P	TEC	AG	NIENTA	LI	CONS	MC	MC	
														TOTAL														
203 A 5.60 HA GF: 1-4C 5L SUP: M TS: 3332 TP: 1241 SOL: 3101 Versant ondulat EXPOZITIE: N INC: 20 G ALTITUDINE: 980 - 1220 M LITIERA: continua-subtire TIP FLORA: Asparula-Oxalis Natural fundamental prod. mij. relativ-plurien COMP.ACTUALA: 2 BR 1 MO 3 BR 2 MO 1 BR 1 MO COMP.TEL: 6BR 4 MO SORT: VARSTA EXPL.: SEM.UTIL: 8BR 2 MO SUBARBORET: DATE COMPL.: Doborituri izolate Rupturi izolate Alte date complement POL: ERZ: LUCRARI EXEC.: 2007-T produse accidentale LUCRARI PROP.: TAIERI DE CONSERVARE INGRIJIREA SEMINTISULUI														BR	2	IN	140	54	32	3	1	.6	RN	N	0.16	138		
														MO	1	IN	140	52	31	3	1	.6	RN	N	0.08	63		
														BR	3	IN	110	40	25	3	1	.6	RN	N	0.24	147		
														MO	2	IN	110	42	27	3	1	.6	RN	N	0.16	106		
														BR	1	IN	80	28	24	3	1	.5	RN	N	0.05	40		
														MO	1	IN	80	28	25	3	1	.5	RN	N	0.05	40		
														TOTAL			110				3				0.8	540		



Conteaza pentru viitor!

REGIA NAȚIONALĂ A PĂDURILOR – ROMSILVA
DIRECȚIA SILVICĂ PRAHOVA
OCOLUL SILVIC AZUGA

Str. Victoriei, Nr.63, Azuga, Jud. Prahova; Cod poștal 105100

ONRC: J40/450/1991; CUI:RO1590120

Telefon: 0244 326659 Fax: 0244 327537

E-mail: azuga@ploiesti.rosilva.ro ; Pagina web: www.rosilva.ro



Nr. 10726/ 12.06.2018

de Andrei I



12.06.2018

Catre

GARDA FORESTIERA PLOIESTI

In conformitate cu prevederile Art. 2, alin. (4) din procedura aprobata prin O.M. 1507 din 25.07.2016, prin prezenta va inaintam spre verificare si avizare urmatoarele acte de punere in valoare:

Nr. crt.	Partida	U.P.	u.a.	Nat. Prod.	Volum (mc)	Proprietar
1	1815Ac	VI	95A, 96B	Acc I	380	Statul roman
2	1816Ac	VI	65	Acc I	373	Statul roman
3	1817Ac	I	202A,B	Acc I	170	Statul roman
4	1818Ac	IV	50A,C	Acc I	102	Statul roman
5	1819Ac	IV	51A	Acc I	90	Statul roman

Anexam urmatoarele documente:

- APV in stadiul verificat
- copia descrierii parcelare pentru u.a. in care s-au constituit partizile
- inscrisul privind existenta contractului de administrare sau servicii silvice pentru suprafetele respective
- fotografiile relevante cu privire la fenomen

Mentionam ca actul de punere in valoare nu face parte din categoria celor la care se refera OM 3814/2002 si OM 884/2016.

SEF OCOL,
Ing. Taleanu Lionel



RESP. F.F.,
ing. Margarit Radu